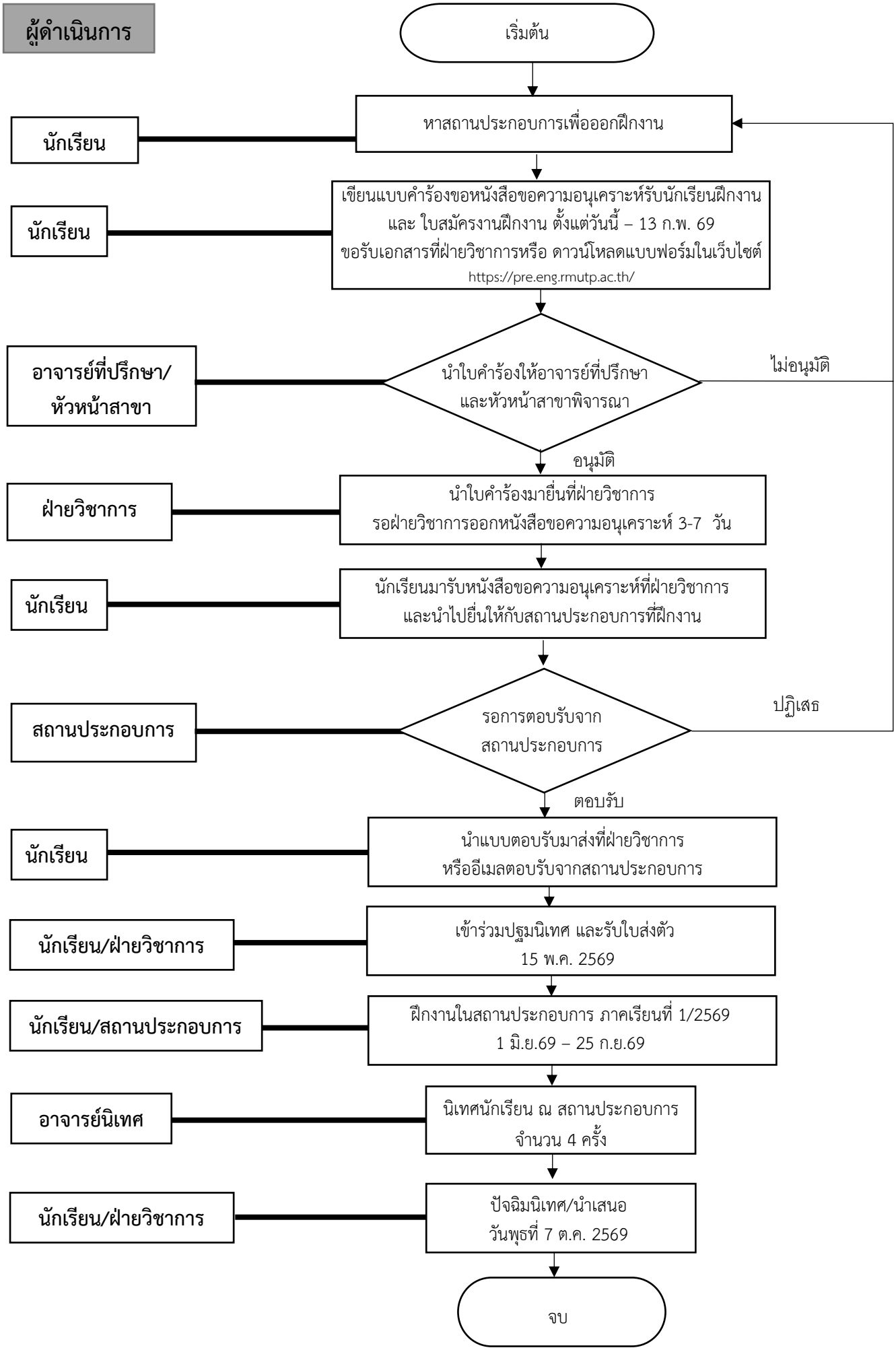ขั้นตอนการออกฝึกงาน ภาคเรียนที่ 1/2569 ระดับประกาศนียบัตรวิชาชีพ